GEKIMIN

元気な民商ニュース

NO，497

発行:北区民主商工会
住所:北区豊島2-13-7
電話 3913−6632
FAX 3913−6741

商工新聞の読みどころ　▼中小業者に勇気…1 面　▼商売繁盛…1 面　▼私たちの主張…2 面　▼総会特集…全面
▼仲間増やして増税阻止を…7 面　▼新聞チェック…7 面　▼随想…8 面　▼全商連第 50 回定期総会方針…別刷り

ホームページ http://www3.kitanet.ne.jp/~kitamins/index.html　Eメール kitamins@ma.kitanet.ne.jp

消費税増税許さない！

みんなで行動おこし 消費税増税阻止を

5月16日(水) 12時から1時まで、衆議院第一議員会館7会議室にて消費税増税反対の国会院内集会がありました。

全国から25名の参加で、岡山県津山民商など各地から持ち寄った増税反対署名(北区民商からは985人分)を笠井亮議員(日本共産党)に手渡しました。静岡県の島田民商からは「会員数が半減しているのにここで消費税があがってしまったら業界(鉄骨組み立て業)がつぶされてしまう。なんとしても増税阻止」と発言。消費税をなくす会からは「原発の影響で野菜栽培農家では悲鳴をあげている」、東商連副会長の武藤さん(杉並民商)からは「自殺者が年間3万人を越えているが経済的理由が多い。これ以上に人を殺してまで増税はゆるせない」など全国から怒りの発言と、「民主党内では増税反対の署名を受け取ってくれ、また党本部に増税反対署名を届けてくれと言ってる議員もいる(神奈川県各界連からの報告)」との報告もありました。千葉県連婦人部協議会・千葉各界連で作成した「国会議員の皆さん、国民の声を聞いて下さい」と私たち中小零細業者の切実な叫びと実態を綴ったチラシなども用意されました。

5月24日は赤羽駅でも増税反対宣伝！

我々の奮闘が世論を動かし、悪政阻止のうねりを作りだしている！

5月24日(水)に行われた国会要請行動・集会には、全国から87人(北区からは1人)が参加しました。大門実紀史参議院議員が国会情勢報告で、「納税は、応能負担が原則(所得に応じて税を納める)である」が、今は逆になっている。大企業には減税・高額所得者(1億円以上)には、税率が引き下げられる内容になっている。国民・中小業者・被災地には10％消費税は重い負担となる。特に被災地では、建設費が高騰し、材料代が2割～3割増しになっている。そこへ消費税増税となったら復興はストップしてしまう。消費税増税案を柱にした「税と社会保障の一体改悪」が特別委員会で審議されているが、民主と自民は対立しているように見せているが中身は消費税増税で一致している。しかし、2つの先送り論が出ている。一つは、今国会で採決しない。2つ目は、会期末を秋頃まで延長し様子を見る。という内容で混沌とした状況となっている。大事なことは、国民の反対世論がこうした状況をつくりだしていることです。引き続き運動の高揚を作りだし廃案に追い込もう」と話しました。

毎週水曜の要請行動にみんなで参加し、増税反対の声を届けましょう。

税経新人会が意見書を発表 各政党・各税理士会に送付

消費税廃止各界連の加盟団体の税経新人会全国協議会は5月24日、「消費税等の増税法案」について、「消費税の増税に反対する意見書」を発表し、各政党と各税理士会に送付しました。

「意見書」は、①消費税の持つ制度上の不公平、②消費税の増税は国民の望む景気の回復に逆行する、③消費税の増税は震災復興の妨げになる、④「社会保障制度の改革」の中で進む社会保障の切り捨て、⑤税財政のあり方についての考え(応能負担原則に基づく直接税中心の税体系、税は国民の生活基盤安定のために使われるのが基本)の5つに整理されています。

そして、「私たち税経新人会は、憲法に基づいた豊かな社会づくりを基本として活動している立場から、消費税の増税は先に述べたような深刻な問題点があり、とても容認することはできない。13・5兆円に上る消費税の大増税に断固反対する。」と述べています。

←税経新人会HP
http://www.zsk.ne.jp/index.html

いのちと暮らしを守れ！ 6・23国民大集会

場所・明治公園　日時・6月23日 12:00 開会

11:00 ～文化行事
12:00 ～開会
13:00 ～パレード

消費税増税反対・社会保障の大改悪阻止などを目指して開催します。大勢で参加しよう！

6月の国会議員要請行動

6日(水)　12:15 ～　衆・第2議員会館前
13日(水)　10:30 ～　衆・第1　〃　大会議室
20日(水)　12:15 ～　衆・第2議員会館前

解放感たっぷり 共済バスハイク

5月20日(日)爽やかな天気に恵まれ千葉南房総　崖観音と清澄寺、鴨川散策に行ってきました。

宇津木会長をはじめ浮間地域から西ヶ原地域まで会員、読者さんなど23名が参加。北区民商会員である第一中央トラベル竹中さんの案内のもとアクアライン海ほたるを通り、館山に向かいました。はじめに崖観音を参拝しました。急な坂を登ると館山湾を一望できる絶好の景色を楽しむことができました。

南房総にあるイギリス庭園風のローズマリー公園にも立ち寄り、パンジーやローズマリーの庭を散策。直売所があり産直野菜の朝市で買い物を楽しみました。地元の鴨川地魚専門店カネシチさんで新鮮なお刺身定食と特大の海老フライのお昼を堪能しました。お昼をすませ一面、色とりどりの木々の景色を見ながら清澄寺に向かいました。清澄寺は入り口に千年杉と呼ばれる杉の大木があり見事でした。池の蛙の鳴き声に耳を澄ませ、石段を上がり参拝。潮騒市場でお土産を買いビンゴゲームを楽しみ帰路に着きました。参加してくださった方々有難うございました。来年もバスハイクを企画したいと思います。要望などありましたらお寄せ頂けると嬉しいです。

宇都宮

日差しも景色も初夏の雰囲気たっぷり♪　清澄寺

崖観音登ってます・島野さん 90 歳♪

素敵な笑顔！ローズマリー公園

1000年杉前で集合写真

新入会員歓迎会♪

赤志茂支部で5月21日に、新入会員・矢萩さんのスナック「ふみの店」で歓迎会を行いました。はじめに尾藤副会長から「民商・全商連運動の基本方向」「ようこそ民商へ」をテキストに民商の活動が紹介され、その後久保支部長の乾杯で懇親に入りました。

矢萩さんも赤羽地域で飲食関係の仕事を長くやっており、久保支部長とも古い付き合い。参加者もほとんどが料飲業の会員だったので、話題も「景気が良かった頃は12時を過ぎてもお客さんが2回転・3回転したものだけど、今は夜中の人通りがほとんどない。」「もっと下にお金が回らなければダメなのに、大企業が自分のところで溜めちゃっているからいけない。」「これで消費税増税では私たちやってけなくなっちゃう。」など、赤羽の街の移り変わりから今の商売の厳しさ、政治への不満などが中心となりました。

最後に改めて久保支部長の「厳しい時代だけれども民商はなんでも相談できるところ。みんなのつながりで商売がんばって行きましょう。」とのあいさつで終わりました。

事務局長　鳥居

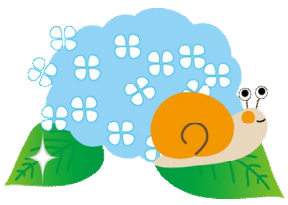

共済会

お便り紹介

赤羽稲付支部
郡司建司さん

入院見舞金　ありがとう

共済会に加入して役員となり、長い間協力して来ましたが、こんなに大きな金額を支給して頂いて本当にありがとうございました。思わぬ入院でしたので大変助かりました。これから先も共済活動の精神を全面的に支持し、普及を続けたいと思います。多くの仲間に感謝しています。

原発事故の影響・被害 まずは情報をお寄せ下さい

先日入会されたＩさんは、福島県内のリゾート施設で浄化設備の製造を請け負っていました。しかし、福島第一原発の事故から一年。一切の仕事が棚上げ状態になったままで売上の見込み付かないと言います。

不動産業を営むＤさんも、物件の売買のさい放射能測定を顧客から要求されるケースが増え、ガイガーカウンターを購入。高額な出費となっていることが報告されています。

原発事故の影響で「新たな出費をした」「売上が減少した」など、金額の大小にかかわらず被害状況を民商におよせください。

北区民商 3913-6632

お知らせ

◆会内なんでも相談会
経営・くらしのなんでも相談会です。**毎週木曜 午後2時～**

◆金融相談会虹の会
第1・第3水曜
2部構成で開催
昼の部2時～
夜の部7時～
次回6月6日見学歓迎

◆国会要請行動
場所・衆・第二議員会館前
日時・6月6日(水) 12時
消費税増税阻止の正念場！院内集会で情勢つかみ、議員要請します。

◆会員無料法律相談
弁護士による無料法律相談会です。
次回6月13日(水)
午後2時から(要予約)

◆核廃絶にむけての展望を語る
6月5日(火) 18時半～
会場・北とぴあ
講師・スティーブン・ロイド・リパーさん
主催・ほくと医療生協
※参加費無料

◆東京大空襲戦跡めぐり
6月10日(日)詳細後日
主催・青年社保協平和プロジェクト(医療生協)

◆会社設立セミナー
6月14日(木) 18時～
会場・浦和
コミュニティーセンター
主催・第一経理
埼玉事業所
※参加費無料　要予約
※各種積極的なご参加を！